



MONTAGEZUBEHÖR

Gesamtsortiment

11/23



MONTAGEZUBEHÖR

Bohnenkamp
Moving Professionals

www.bohnenkamp.com

WIR SIND IHR PARTNER RUND UM REIFEN UND RÄDER IM PROFESSIONELLEN EINSATZ!

Fordern Sie gerne weitere Produktübersichten an.
Tel. +49 541 12163-0 · info@bohlenkamp.de oder über den QR Code.
Für Österreich und die Schweiz, siehe Seiten 12/13



MONTAGEZUBEHÖR



AGRAR



FORST



ERDBEWEGUNG /
HAFEN / INDUSTRIE



LANDSCHAFTSPFLEGE,
HOF UND FREIZEIT



TRUCK &
TRANSPORT



FAHRZEUGBAU-
SYSTEME

Viele weitere
Produktübersichten,
Broschüren und
Flyer finden Sie
in der
MEDIATHEK
auf unseren
Webseiten

ALLES AUS EINER HAND

Unser Produktsortiment umfasst Reifen, Räder, Felgen, Schläuche und Fahrzeugbauteile für nahezu jedes Fahrzeug und jeden Einsatz.



Ihre Ansprechpartner in Deutschland

Verkauf für den Landmaschinenhandel

Tel.: 0 541 121 63 - 100 (Sammelrufnummer)



Heiko Holthaus
Leitung Geschäftsbereich Agrar
Durchwahl: -749
heiko.holthaus@bohenkamp.de



Patrick Ostwald
Stellvertretender Bereichsleiter
Durchwahl: -170
patrick.ostwald@bohenkamp.de



Felix Borken
Durchwahl: -231
felix.borken@bohenkamp.de



Mike Hartmann
Durchwahl: -160
mike.hartmann@bohenkamp.de



Wolfgang Hindermann
Durchwahl: -168
wolfgang.hindermann@bohenkamp.de



Markus Hinz
Durchwahl: -171
markus.hinz@bohenkamp.de



Uwe Huesmann
Durchwahl: -120
uwe.huesmann@bohenkamp.de



Tim Jendrik Kleine
Durchwahl: -278
tim.kleine@bohenkamp.de



Dennis Scholko
Durchwahl: -169
dennis.scholko@bohenkamp.de



Iris Soukup
Durchwahl: -158
iris.soukup@bohenkamp.de



Oliver Wellmann
Durchwahl: -134
oliver.wellmann@bohenkamp.de

Verkauf für den Reifenhandel

Tel.: 0 541 121 63 - 200 (Sammelrufnummer)



Karsten Krückeberg
Leitung Geschäftsbereich EM/Truck
Durchwahl: -237
karsten.krueckeberg@bohenkamp.de



Christian Pieper
Stellvertretender Bereichsleiter
Durchwahl: -279
christian.pieper@bohenkamp.de



Anja Bautz
Durchwahl: -259
anja.bautz@bohenkamp.de



Nele Grützner
Durchwahl: -232
nele.gruetzner@bohenkamp.de



Johannes Krämer
Durchwahl: -258
johannes.kraemer@bohenkamp.de



Nils Lamping
Durchwahl: -238
nils.lamping@bohenkamp.de



Halil Ibrahim Özen
Durchwahl: -227
halilibrahim.oezen@bohenkamp.de



Claudia Santos
Durchwahl: -245
claudia.santos@bohenkamp.de



Marcel Wesenberg
Durchwahl: -272
marcel.wesenberg@bohenkamp.de



Matthias Wojcik
Durchwahl: -280
matthias.wojcik@bohenkamp.de



Martina Wolff
Durchwahl: -291
martina.wolff@bohenkamp.de



Marius Zumstrull
Durchwahl: -270
marius.zumstrull@bohenkamp.de





Ihre Ansprechpartner in Deutschland

Verkauf für die Erstausrüstung Agrar / Forst / Kommunal

Tel.: 0541 121 63-300 (Sammelrufnummer)



Gert Timmer
Geschäftsbereichsleiter
OE Agrar & Forst / Kommunal
Durchwahl: -310
gert.timmer@bohnenkamp.de



Sebastian Kruse-Grafe
Stellvertretender Bereichsleiter
Durchwahl: -357
sebastian.kruse-grafe@bohnenkamp.de



Jan Blumberg
Durchwahl: -230
jan.blumberg@bohnenkamp.de



Simon Büscher
Durchwahl: -356
simon.buescher@bohnenkamp.de



Vitalij Cherevko
Durchwahl: -213
vitalij.cherevko@bohnenkamp.de



Georg Diekgers
Durchwahl: -329
georg.diekgers@bohnenkamp.de



Jan Jasper
Durchwahl: -317
jan.jasper@bohnenkamp.de



Sofia Serra Bülte
Durchwahl: -312
sofia.serrabuelte@bohnenkamp.de



Anton Stempel
Durchwahl: -318
anton.stempel@bohnenkamp.de

Verkauf für die Erstausrüstung EM / Industrie und Truck

Tel.: 0541 121 63-301 (Sammelrufnummer)



Çağlar Tosun
Geschäftsbereichsleiter
OE EM & Industrie / Truck
Mobil: +49 170 7646107
caglar.tosun@bohnenkamp.de



Sven van Buer
Key Account Manager OE EM & Industrie
Mobil: +49 151 11165660
sven.vanbuer@bohnenkamp.de



Andrea Hüpel
Durchwahl: -390
andrea.huepel@bohnenkamp.de



Thorsten Kahmann
Durchwahl: -374
thorsten.kahmann@bohnenkamp.de



Felix Voßgröne
Durchwahl: -207
felix.vossgroene@bohnenkamp.de

EINFACH UND MOBIL

Bohnenkamp Digital

BOHNENKAMP DIGITAL

ONLINE-SHOP

- Direkter Zugriff auf unser gesamtes Sortiment
- Alle Lagerbestände und Preise auf einen Blick
- Auf Wunsch mit eigenem Layout
- Viele hilfreiche Servicetools

ONLINE-SHOP-APP

- Der gesamte Onlineshop für Tablet und Handy
- Nutzung auch ohne Internetverbindung möglich
- Anmeldung per Fingerprint
- Für Android und Apple verfügbar

TECHNISCHER-RATGEBER-APP

- Technische Gesamtübersicht aller gängigen Reifengrößen
- Filtern nach allen wichtigen Kriterien
- Alle technischen Details für den professionellen Einsatz



Ansprechpartner Vertriebsbüros und Niederlassungen Deutschland

Fachabteilung Kleinreifen Vertriebsbüro Lüneburg

Pulverweg 1a · 21337 Lüneburg Tel.: +49 (0) 4131 29895 - Durchwahl



Svend Burkhardt
Niederlassungsleiter

Durchwahl: -63
svend.burkhardt@bohenkamp.de



Alexandra Behr

Durchwahl: -67
alexandra.behr@bohenkamp.de



Michael Kleckner

Durchwahl: -62
michael.kleckner@bohenkamp.de



Olav Kleinow

Durchwahl: -57
olav.kleinow@bohenkamp.de



Timo Potratz

Durchwahl: -58
timo.potratz@bohenkamp.de



Anja Stuhlmacher

Durchwahl: -48
anja.stuhlmacher@bohenkamp.de



Yildiray Yalcin

Durchwahl: -51
yildiray.yalcin@bohenkamp.de

Vertriebsbüro Leipzig

Straßburger Straße 1 · 06184 Kabelsketal OT Großkugel Tel.: +49 (0) 341 39299 - Durchwahl



Henry Hoffmann

Durchwahl: -541
henry.hoffmann@bohenkamp.de



Sebastian Liebich

Durchwahl: -544
sebastian.liebich@bohenkamp.de

Niederlassung Landshut

Landshuter Straße 57 · 84051 Altheim Tel.: +49 (0) 8703 938 - Durchwahl



Christopher Wagner
Niederlassungsleiter

Durchwahl: -11
christopher.wagner@bohenkamp.de



Maximilian Bohrer

Durchwahl: -28
maximilian.bohrer@bohenkamp.de

Niederlassung Kletzin

Dortstraße 93 · 17111 Kletzin Tel.: +49 (0) 39998 316 - Durchwahl



Eberhard Schumacher
Niederlassungsleiter

Durchwahl: -11
eberhard.schumacher@bohenkamp.de



Cathleen Bidla

Durchwahl: -12
cathleen.bidla@bohenkamp.de



Daniel Breitsprecher

Durchwahl: -16
daniel.breitsprecher@bohenkamp.de



Sylvana Felgenhauer

Durchwahl: -13
sylvana.felgenhauer@bohenkamp.de



Felix Knaak

Durchwahl: -15
felix.knaak@bohenkamp.de



Olaf Krause

Durchwahl: -10
olaf.krause@bohenkamp.de





Ihre Ansprechpartner vor Ort in Deutschland

Gebietsleiter



Markus Schmidt

Mobil: +49 171 3389881
markus.schmidt@bohlenkamp.de



Andreas Abeln

Mobil: +49 151 64959140
andreas.abeln@bohlenkamp.de



Julius Obermeyer

Mobil: +49 151 26373004
julius.obermeyer@bohlenkamp.de



Eberhard Schumacher

Mobil: +49 171 3042486
eberhard.schumacher@bohlenkamp.de



Robert Kolassa

Mobil: +49 151 21665505
robert.kolassa@bohlenkamp.de



Dirk Lewandowski

Mobil: +49 171 3389885
dirk.lewandowski@bohlenkamp.de



Thomas Süptitz

Mobil: +49 151 56036767
thomas.sueptitz@bohlenkamp.de



Timo Schneider

Mobil: +49 160 90602981
timo.schneider@bohlenkamp.de



Frank Schiff

Mobil: +49 151 46756722
frank.schiff@bohlenkamp.de



Peter Funk

Mobil: +49 49 171 9751633
peter.funk@bohlenkamp.de



Martin Scharf

Mobil: +49 171 5685374
martin.scharf@bohlenkamp.de



Bernd Wilke

Mobil: +49 171 3389888
bernd.wilke@bohlenkamp.de



Stephan Gajda

Mobil: +49 151 57315357
stephan.gajda@bohlenkamp.de



Andreas Rausch

Mobil: +49 151 23075677
andreas.rausch@bohlenkamp.de



Wir sind jederzeit mit Rat und Tat an Ort und Stelle für Sie da

Key Account Management



Christian Bode
Key Account Manager OE Nord
Mobil: +49 151 21208591
christian.bode@bohlenkamp.de



Svend Burkhardt
Key Account Manager Kommunal & Powersport
Tel: +49 4131 29895 63
svend.burkhardt@bohlenkamp.de



Timo Schneider
Key Account Manager EM & Industrie Nord
Mobil: +49 160 90602981
timo.schneider@bohlenkamp.de



Joachim Schippan
Key Account Manager EM & Industrie Süd
Mobil: +49 170 1447479
joachim.schippan@bohlenkamp.de



Sven van Buer
Key Account Manager OEEM & Industrie
Mobil: +49 151 11165660
sven.vanbuer@bohlenkamp.de



Mark Sobiech
Key Account Manager Truck & Trailer
Mobil: +49 171 8194205
mark.sobiech@bohlenkamp.de

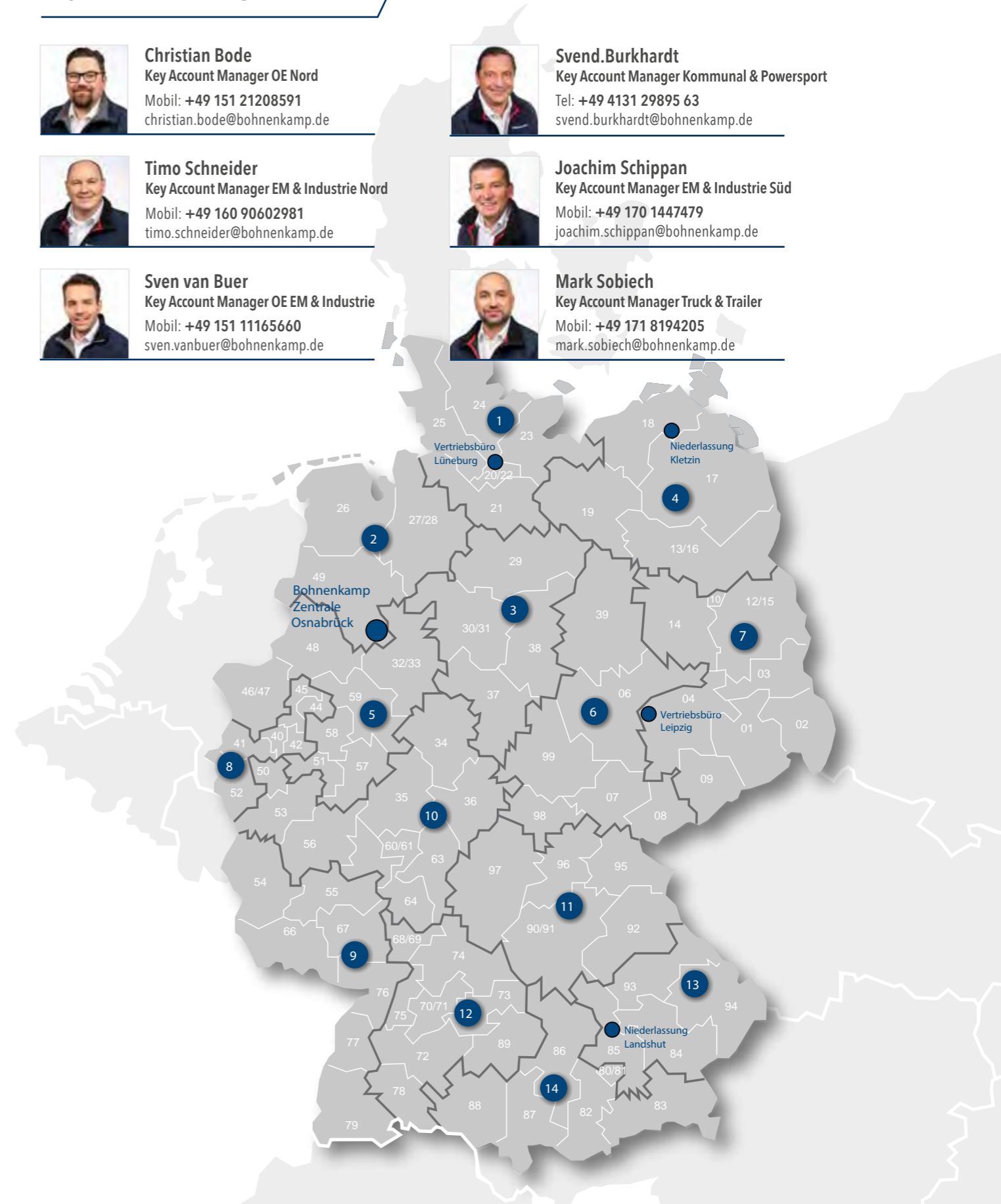



Ihre Ansprechpartner in Österreich

Bohnenkamp Austria GesmbH

Margaritenstraße 3 · 4063 Hörsching · Tel.: +43 (0) 7221 72411-0



Verkauf für den Vertriebsinnendienst



Alexander Tischler
Geschäftsführer
Mobil +43 664 547 94 01
alexander.tischler@bohnenkamp.at



Wolfgang Bichowez
Durchwahl: -418
wolfgang.bichowez@bohnenkamp.at



Angelo Dutzler
Durchwahl: -443
angelo.dutzler@bohnenkamp.at



Mario Gruber
Durchwahl: -446
mario.gruber@bohnenkamp.at



Edita Rizvan
Durchwahl: -449
edita.rizvan@bohnenkamp.at



Doris Trettenhahn
Durchwahl: -445
doris.trettenhahn@bohnenkamp.at



Ihre Ansprechpartner vor Ort



Stefan Svoboda
Mobil: +43 664 155 60 23
stefan.svoboda@bohnenkamp.at



Josef Gschaider
Mobil +43 664 536 98 23
josef.gschaider@bohnenkamp.at



Ihre Ansprechpartner in der Schweiz

Bohnenkamp Suisse AG

Ribistraße 26 · 4466 Ormalingen · Tel.: +41 61 981 68 90 · Fax: +41 61 981 68 91



Verkauf für den Vertriebsinnendienst



Sebastian Hess
Geschäftsführer
Mobil +41 79 514 40 95
sebastian.hess@bohnenkamp-suisse.ch



Luca Pupo
Verkaufsdienst
Tel. +41 61 981 68 90
luca.pupo@bohnenkamp-suisse.ch



Pierre Riesterer
Verkaufsdienst
Tel. +41 61 981 68 90
pierre.riesterer@bohnenkamp-suisse.ch



Thomas Tüscher
Verkaufsdienst
Tel. +41 61 981 68 90
thomas.tuescher@bohnenkamp-suisse.ch



Ihre Ansprechpartner vor Ort



Urs Gohl
Mobil +41 79 310 85 58
urs.gohl@bohnenkamp-suisse.ch



Martine Meury
Mobil +41 79 407 44 82
martine.meury@bohnenkamp-suisse.ch

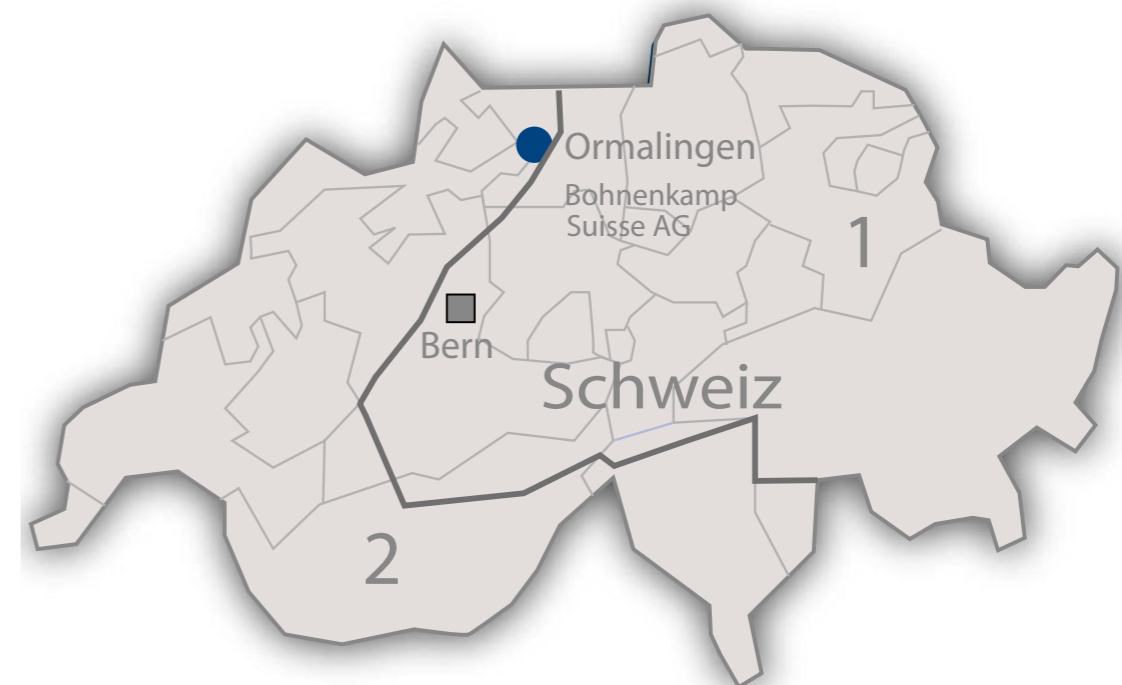

VERSAND UND FRACHTKOSTEN

BOHNENKAMP LOGISTIK



24 STUNDEN

SPEDITION

Bestellannahme:
Mo. - Do. bis 15.00 Uhr / Fr. bis 14.00 Uhr:
Lieferung am nächsten Werktag*
Frachtkosten: unter 200,- EUR Auftragswert 8,- EUR



24 STUNDEN
PAKETDIENST

PAKETDIENST

Bestellannahme:
Mo. - Do. bis 16.00 Uhr / Fr. bis 15.00 Uhr:
Lieferung am nächsten Werktag*
Frachtkosten: unter 200,- EUR Auftragswert 8,- EUR



EXPRESS
8.00 Uhr

NACHTVERTEILSERVICE

Bestellannahme:
Mo. - Do. bis 16.00 Uhr / Fr. bis 15.00 Uhr:
Lieferung nächster Werktag bis 8:00 Uhr
Frachtkosten: unfrei - Preisbestätigung der Versandkosten

* Gemäß Regellaufzeit der beauftragten Dienstleister



Inhaltsverzeichnis

SCHULUNGEN 16

Bohnenkamp Reifen- u. Montageschulungen 16

VENTILE UND KOMPONENTEN 20

Agrar 20
LKW 20
PKW 22
EM 22
Karren 24
Schlauchventile 24
Ventil zum Vulkanisieren 26
Ventilverlängerungen 26
Zubehör 28
Ventilschutz 28
Verstärkungsringe 28

MONTAGEZUBEHÖR 30

Montierhebel und Werkzeug 30
Montagepaste, Kleber und Zubehör 30
Aufpumphilfe 32
Wuchtmaterial 32
Zubehör Reifenmontagegerät 32

STARTERSET RADMONTAGE 34

Starterset Radmontage 34

WERKSTATTBEDARF 36

Dichtmittel 36
Frostschutz 36
Befüllleinrichtung und Anschlüsse 36
Radhebewechselwagen 36
Rundlaufprüfung 37

REPARATURMATERIAL 38

Schlauchflicken 38
Diagonal-Pflaster 38
Radial-Pflaster 39
Reparaturkörper 40
Vulkanisiermittel 40

REIFENDRUCKREGELANLAGE 42

Anschlüsse für Reifendruckregelanlage und Zubehör 42

RADMUTTERN UND ZUBEHÖR 44

Radmuttern 44
Limesringe 44
Zentrierringe 46
Reduzierring 46
Kunststoffkappen für Radmuttern 46
Zubehör Alufelgen LKW 48
Zubehör Alufelgen PKW Anhänger 48
Riffelradbolzen  50

MONTAGEMASCHINEN 52

Montagemaschinen 52



Management System
ISO 9001:2015

www.tuv.com
ID: 9108627969

Alle Bohnenkamp-Standorte sind ISO zertifiziert



MONTAGEZUBEHÖR

Hinweis: Diese Produktübersicht wurde mit großer Sorgfalt erstellt. Trotzdem können wir für eventuelle Fehler in der Produktbeschreibung oder in den technischen Daten keine Gewähr übernehmen. Änderungen im Design bzw. technische Weiterentwicklungen vorbehalten. Im Übrigen gelten unsere Verkaufs-, Lieferungs- und Zahlungsbedingungen. Zu finden unter www.bohnenkamp.com
Irrtümer vorbehalten



MONTAGE-/REIFEN-SCHULUNGEN BEI BOHNENKAMP

REIFENMONTAGE IN DER LANDWIRTSCHAFT / REIFEN UND RÄDER IN DER LANDWIRTSCHAFT GRUNDLAGENTRAINING

Reifenmontage Schulung

ZIELE DES LEHRGANGS

Vermittlung von Grundlagenwissen für eine fachgerechte Reifenmontage von Landwirtschaftsreifen. In dem Theorie-Teil wird den Teilnehmern entsprechendes Fachwissen über den Montageprozess, die Sicherheitshinweise und die verschiedenen Montageluftdrücke vermittelt. Zudem werden Montagefehler behandelt. Nach Absolvierung des theoretischen Teils geht es in die Praxis. Unter fachlicher Anleitung wird jeder/jede Schulteilnehmer/in einzeln oder in der Gruppe die Radmontage mit einteiliger Felge an mehreren Reifengrößen durchführen.

ZIELGRUPPE

Mitarbeiter im Reifen- und/oder Landmaschinenhandel, die im Betrieb die Reifenmontage von Landwirtschaftsreifen unterstützen sollen.

ZUGANGSVORAUSSETZUNGEN

- Mindestens sechs Monate Tätigkeit im Reifen-/Landmaschinenhandel
- Grundkenntnisse zur Differenzierung und dem Einsatz von Reifen und Rädern in der Landwirtschaft
Wir empfehlen hierfür unser Grundlagentraining: Reifen und Räder in der Landwirtschaft

Reifen und Räder Schulung

ZIELE DES LEHRGANGS

Vermittlung von Grundlagenwissen für eine kompetente Beratung rund um das Thema Reifen und Räder in der Landwirtschaft. Neben den wichtigsten Informationen zur Reifentechnik und -auswahl werden auch die Themen Felgen, Räder, Umbereifung, Reifenschäden und gesetzliche Rahmenbedingungen behandelt. Der Lehrgang wird durch aktiv tätige Fachleute durchgeführt und bietet so einen hohen Praxisbezug.

ZIELGRUPPE

Beschäftigte im Reifen- und/oder Landmaschinenhandel, die in Zukunft eine höhere Beratungskompetenz in dem Bereich Landwirtschaftsreifen erlangen sollen.

ZUGANGSVORAUSSETZUNGEN

- Mindestens sechs Monate Tätigkeit im Reifen-/Landmaschinenhandel



UNSERE KONTAKTPERSON FÜR SCHULUNGEN

HEIKE ESCHER

Marketing | Bohnenkamp TrainingCenter



Sie haben noch weitere Fragen?
Sprechen Sie uns an – wir helfen Ihnen gerne weiter.



Tel.: +49 541 121 63-740
training@bohenkamp.de

Bohnenkamp AG
Dieselstraße 14 · 49076 Osnabrück
Tel.: +49 541 12163-0
www.bohenkamp.de

Bohnenkamp
Moving Professionals

in Kooperation mit



Aktuelle Infos und eventuelle Terminänderungen finden Sie auf unserer Website:

www.bohenkamp.de/schulungen



20	Ventile und Komponenten
30	Montagezubehör
34	Starterset Radmontage
36	Werkstattbedarf
38	Reparaturmaterial
42	Reifendruckregelanlage
44	Radmuttern und Zubehör
52	Montagemaschinen



SERVICE-PLUS BY BOHNENKAMP

Erhalten Sie direkten Zugriff
auf unseren Online-Shop



MONTAGEZUBEHÖR

Bohnenkamp
Moving Professionals



Ventile und Komponenten

Preise und Bestände finden Sie unter www.bohenkamp.com/shop

ZUBEHÖR

Sämliche Ventile sind in Originalgröße abgebildet !

Agrar

Artikel-Nr.	Ventilausführung	Ventilbezeichnung	Ventilbezeichnung ETRTO	Ventillochdurchmesser [mm]	Länge [mm]	max. Luftdruck [bar]	Winkel [°]	Verpackungseinheit [Stück]
47201037	Metallventil	TR 618 B (kurz)	V5-01-1 short	15.7	41.5	10.5	gerade	4
47201038*	Metallventil	TR 618	V5-01-1	15.7	50.0	10.5	gerade	50
10001384	Metallventil	TR 618	V5-01-1	15.7	57.0	10.5	gerade	10
47200570	Gummiventil	TR 415	V2-03-3	15.7	43.0	4.5	gerade	100
47201039	Gummiventil	TR 618 A	n.v.	15.7	55.0	4.5	gerade	10

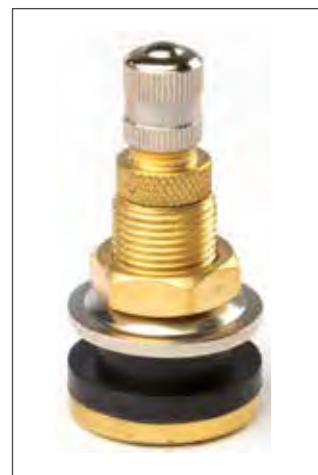

Agrar Metallventil - TR 618 B (kurz)
Art. Nr. 47201037



Agrar Metallventil - TR 618
Art. Nr. 47201038



Agrar Gummiventil - TR 618 A
Art. Nr. 47201039



Agrar Gummiventil - TR 415
Art. Nr. 47200570

* ALLIGATOR

LKW

Artikel-Nr.	Ventilausführung	Ventilbezeichnung	Ventilbezeichnung ETRTO	Ventillochdurchmesser [mm]	Länge [mm]	max. Luftdruck [bar]	Winkel [°]	Verpackungseinheit [Stück]
47201035	Metallventil	32 MS / TR 575	V3-21-1	15.7	33.0	14.0	gerade	10
47201100	Metallventil	40 MSF	V3-12-1	15.7	40.0	14.0	90	10
47201040	Metallventil	41 MS	V3-20-1	9.7	41.0	14.0	gerade	10
47201041	Metallventil	42 MS	V3-21-2	15.7	42.0	14.0	gerade	5
47201034	Metallventil	TR 570 G 17	n.v.	15.7	54.0	13.8	36	5
47201045	Metallventil	58 MS	V3-22-1	9.7	58.0	14.0	45	10
47201110	Metallventil	65 MSF	V3-16-1	20.5	62.0	14.0	150	10
47201050	Metallventil	70 MS	V3-20-5	9.7	70.0	14.0	27	10
47201052*	Metallventil	75 MSF	V3-14-1	15.7	71.0	14.0	90 mit 1 Sprung	10
47201060	Metallventil	90 MS	V3-20-4	9.7	90.0	14.0	27	10
47201063	Metallventil	120 MSF	V3-18-4	20.5	110.0	14.0	90 mit 1 Sprung	5

* ALLIGATOR



LKW Metallventil 32 MS/TR575
Art. Nr. 47201035



LKW Metallventil 40 MSF
Art. Nr. 47201100



LKW Metallventil 41 MS
Art. Nr. 47201040



Metallventil 42 MS
Art.-Nr. 47201041



LKW Ventil TR 570 G 17 - Art.-Nr. 47201034



LKW Ventil 58 MS - Art.-Nr. 47201045



LKW Ventil 65 MSF - Art.-Nr. 47201110



LKW Ventil 70 MS - Art.-Nr. 47201050



LKW Ventil 75 MSF - Art.-Nr. 47201052



LKW Ventil 90 MS - Art.-Nr. 47201060



LKW Ventil 120 MSF - Art.-Nr. 47201063



Ventile und Komponenten

Preise und Bestände finden Sie unter www.bohnenkamp.com/shop

ZUBEHÖR

Sämliche Ventile sind in Originalgröße abgebildet !

PKW

Artikel-Nr.	Ventilausführung	Ventilbezeichnung	Ventilbezeichnung ETRTO	Ventilloch-durchmesser [mm]	Länge [mm]	max. Luftdruck [bar]	Winkel [°]	Verpackungseinheit [Stück]
47200660	Gummiventil	TR 412	V2-03-6	11.3	33.0	4.5	gerade	100
10001486*	Gummiventil	TR 412	V2-03-6	11.3	33.0	4	gerade	100
47200650	Gummiventil	TR 413	V2-03-1	11.3	43.0	4.5	gerade	100
10001485*	Gummiventil	TR 414	V2-03-2	11.3	49.0	4	gerade	100
47200560	Gummiventil	TR 414	V2-03-2	11.3	49.0	4.5	gerade	100
47200570	Gummiventil	TR 415	V2-03-3	15.7	43.0	4.5	gerade	100
47200580	Gummiventil	TR 418	V2-03-4	11.3	61.5	4.5	gerade	100
47201095	Metallventil	42 MS	n.v.	11.3	42.0	20.0	gerade	20
47200670	Gummiventil Hochdruck mit Metallkern	TR 600 XHP	n.v.	11.3	45.5	6.9	gerade	100



EM

Artikel-Nr.	Ventilausführung	Ventilbezeichnung	Ventilbezeichnung ETRTO	Ventilloch-durchmesser [mm]	Länge [mm]	max. Luftdruck [bar]	Winkel [°]	Verpackungseinheit [Stück]
47200552*	Ventilfuß	n.v.	V5-10-1	20.5	17	n.v.	gerade	10
47200550	Metallventil ohne Fuß	TR J 650	V5-04-1	n.v.	80	10.0	100	5
47200555	Metallventil ohne Fuß	TR J 653	n.v.	n.v.	63.5	10.0	103	5



Gummiventil TR 412
Art.-Nr. 47200660 / 10001486



Gummiventil TR 413
Art.-Nr. 47200650



Gummiventil TR 414
Art.-Nr. 47200560 / 10001485



Gummiventil TR 415
Art.-Nr. 47200570



Gummiventil TR 418
Art.-Nr. 47200580

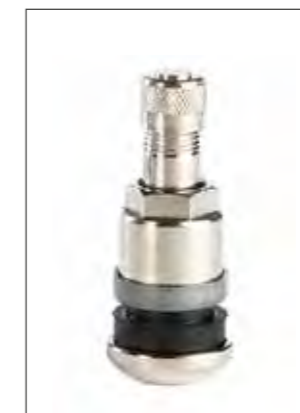

Metallventil 42 MS
Art.-Nr. 47201095



Gummiventil TR 600 XHP
Art.-Nr. 47200670



Ventilfuß
Art.-Nr. 47200552



Metallventil TR J 650 - Art.-Nr. 47200550



Metallventil TR J 653 - Art.-Nr. 47200555

Sämliche Ventile sind in Originalgröße abgebildet !



Ventile und Komponenten

Preise und Bestände finden Sie unter www.bohenkamp.com/shop

ZUBEHÖR

Sämliche Ventile sind in Originalgröße abgebildet !

Karren

Artikel-Nr.	Ventilausführung	Ventilbezeichnung	Ventilbezeichnung ETRTO	Ventillochdurchmesser [mm]	Länge [mm]	max. Luftdruck [bar]	Winkel [°]	Verpackungseinheit [Stück]
47200660	Gummiventil	TR 412	V2-03-6	11.3	33.0	4.5	gerade	100
47200650	Gummiventil	TR 413	V2-03-1	11.3	43.0	4.5	gerade	100
47201160*	Metallventil mit Gummifuß	TR 70	n.v.	11.3	30.0	4.5	90	20



Gummiventil TR 412
Art.-Nr. 47200660



Gummiventil TR 413
Art.-Nr. 47200650

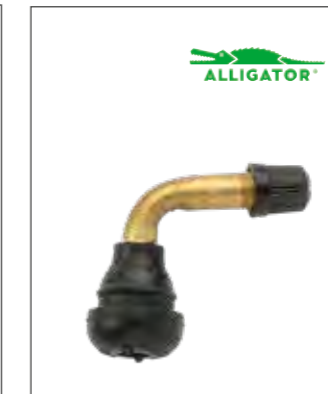

Metallventil TR 70 mit Gummifuß
Art.-Nr. 47201160



Abdeckblech für Ventilschlitz
Art.-Nr. 47201170

Schlauchventile

Artikel-Nr.	Ventilausführung	Ventilbezeichnung ETRTO	Länge [mm]	Winkel [°]	Gewinde	Verpackungseinheit [Stück]
47201150	Schlauchventil	V3-02-9	99.5	94	VG8	10
47201152*	Schlauchventil	V3-06-15	115.0	94 mit 1 Sprung	VG8	10



Schlauchventil V3-02-9 - Art.-Nr. 47201150

Zubehör für Schlauchventile

Artikel-Nr.	Beschreibung	Länge [mm]	Breite [mm]	Höhe [mm]	Verpackungseinheit [Stück]
47201170	Abdeckblech für Ventilschlitz	100	38	1	5



Schlauchventil V3-06-15 - Art.-Nr. 47201152



Ventile zum Vulkanisieren

Artikel-Nr.	Ventilausführung	Ventilbezeichnung	Gummidurchmesser [mm]	Höhe [mm]	Verpackungseinheit [Stück]
47200490	PKW - zum Aufvulkanisieren	TR 13 / 15 (inkl. Adapter)	57	38	10

Ventilverlängerungen

Artikel-Nr.	Beschreibung	Länge [mm]	Ausführung	Verpackungseinheit [Stück]
47200900	Ventilverlängerung	20/30	90° Winkel - starr	10
47200920	Ventilverlängerung	100	starr	10
47200940	Ventilverlängerung	125	beweglich	10
47200942	Ventilverlängerung	150	beweglich	10
47200750	Ventilverlängerung, schwarz	150	starr	20
10001385	Ventilverlängerung, Kunststoff, weiß	153	starr	10
47200553	Halterung für Ventilverlängerung	Ø 17	inkl. Klemmschraube	10



Ventil TR 13/15
Art.-Nr. 47200490



Ventilverlängerung
Art.-Nr. 47200900



Halterung für Ventilverlängerung
Art.-Nr. 47200553



Ventilverlängerung - Art.-Nr. 47200920



Ventilverlängerung - Art.-Nr. 47200940



Ventilverlängerung - Art.-Nr. 47200942



Ventilverlängerung - Art.-Nr. 10001385



Ventilverlängerung - Art.-Nr. 47200750



Ventile und Komponenten

Preise und Bestände finden Sie unter www.bohenkamp.com/shop

ZUBEHÖR

Alles auf einen Blick:

Zubehör

Artikel-Nr.	Beschreibung	Zusatzinfo	Verpackungseinheit Stück
47201029	Ventillochstopfen	für Ventilloch 11.3 mm	10
10001479*	Ventillochstopfen	für Ventilloch 15.7 mm	10
49800034	Ventillochreduzierung TR 13 / TR 15	11.3 mm Ventile auf 15.7 mm Ventillochdurchmesser	1
47200820	Ventileinsatz lang VG5	PKW, LLKW, LKW	10
47200830	Ventileinsatz kurz VG5	PKW, LLKW, LKW	10
47200850	Ventileinsatz TR 218 A	Traktor, neue Ausführung	10
47200554	Ventileinsatz J670-2	EM	1
47200859	Rändelmutter für Wasserfüllventil	Messing	1
47200870	Ventilkappe schwarz	Kunststoff	100
47200860	Schlüsselventilkappe	Messing vernickelt	100
47200556	EM Reduzierkappe	Innengewinde VG12 / Außengewinde VG8	1
10001480*	Rückschlag Ventilkappe DS-P	schwarz, Kunststoff	50



Ventilschutz

Artikel-Nr.	Beschreibung	Zusatzinfo	Verpackungseinheit Stück
47201020	Ventilschutz Typ VS H, halbrund	blank, zum aufschweißen	1
47201021	Ventilschutz Typ VS V, voll mit Verschlusschraube	blank, Innengewinde 2", um aufschweißen	1
47201022	Gewindehülse mit Verschlusschraube	1/2 Zoll Gewinde, zum aufschweißen	1
47201023	Gewindehülse mit Verschlusschraube	3/8 Zoll Gewinde, zum aufschweißen	1
47201024	Verschlusskappe für VS V, Rohrmuffenventilschutz	Kunststoff, weiß, 2" Gewinde	1
47201025	Verschlusskappe für VS V, Rohrmuffenventilschutz	verzinkt, 2" Gewinde	1

Verstärkungsringe

Artikel-Nr.	Beschreibung	Außen Ø [mm]	Anschluss	Bolzenloch-ausführung	Stärke [mm]	Verpackungseinheit [Stück]
49212320	Verstärkungsring 6 Loch	280	6/161/205	A2	10	-
49212330	Verstärkungsring 8 Loch	330	8/221/275	A3	10	-
49212340	Verstärkungsring 10 Loch	420	10/281/335	A3	10	-



Ventillochstopfen
Art.-Nr. 47201029 / 10001479*



Ventillochreduzierung TR13/TR15
Art.-Nr. 49800034



Ventileinsatz lang
Art.-Nr. 47200820



Ventileinsatz kurz
Art.-Nr. 47200830



Ventileinsatz TR 218 A
Art.-Nr. 47200850



Ventileinsatz J670-2
Art.-Nr. 47200554



Rändelmutter für Wasserfüllventil
Art.-Nr. 47200859



Ventilkappe
Art.-Nr. 47200870



Schlüsselventilkappe
Art.-Nr. 47200860



EM Reduzierkappe
Art.-Nr. 47200556



Rückschlag Ventilkappe DS-P
Art.-Nr. 10001480



Ventilschutz Typ VS H
Art.-Nr. 47201020



Ventilschutz Typ VS V
Art.-Nr. 47201021



Gewindehülse m.Verschlusschraube
Art.-Nr. 47201022 / 47201023



Verschlusskappe für VS V
Art.-Nr. 47201024



Verschlusskappe für VS V
Art.-Nr. 47201025

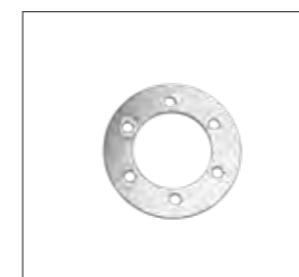

Verstärkungsring
Art.-Nr. 49212320

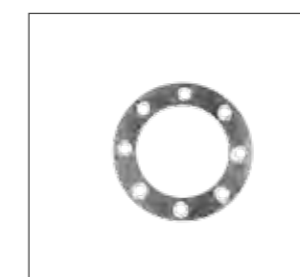

Verstärkungsring
Art.-Nr. 49212330

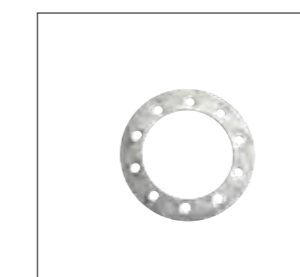

Verstärkungsring
Art.-Nr. 49212340



Alles auf einen Blick:

Montierhebel und Werkzeug

Artikel-Nr.	Beschreibung
10001254	Montierhebel 600 mm lang, PKW, Implement, LLKW
47200612	Montierhebel 1100 mm lang für LKW, AS, EM und Forst
47200990	Reifentreiber / Wulstadrücker / Wulstmeißel

Montagepaste, Kleber und Zubehör

Artikel-Nr.	Beschreibung
47200808	Reifen-Montagepaste Premium, 4.0 kg Eimer, LKW + AS + EM
47200811	Reifen-Montagepaste Premium, 5.0 kg Eimer, LKW + LLKW + AW
47200805	Reifen-Montagepaste 5.0 Kg Eimer, BOKA SUPER MOUNT / LKW + AS + EM
47200806	Reifen-Montagepaste 10.0 Kg Eimer, BOKA SUPER MOUNT / LKW + AS + EM
47200810	Reifen-Montagepaste 5.0 Kg Eimer, speziell für EM Reifen
47200816	Spezialpinsel für Montagepaste Ø50 mm, 300 mm lang mit Holzstiel, Blechzwinge und Chinaborsten
47200780	Talkum 500 g Streudose - Gleitmittel für die Schlauchmontage
47200782	Talkum 7 Kg Eimer - Gleitmittel für die Schlauchmontage
47200785	Wulsthaftmittel 500 g, REMAXX ANTI GLISS LUBE
47200795	Wulsthaftmittel 1000 g, Agrar Tyre Fix
47200788	Demontagefluid, 400 ml Spraydose
47200700	Fettkreide gelb - 1 Paket = 12 Stück
10001255	Ventilschrauber für Ventileinsätze PKW, AW, AS, LKW, LLKW, IND, EM, VG5 + VG8 vernickelt mit Kunststoffgriff
10001484 *	Ventilfänger für Schlauchmontage, 260 mm für VG8 Ventilgewinde, inkl. Ventileinsatzschrauber
47200760	Ventilzange für Snap In Ventile



Montierhebel 600 mm lang
Art. Nr. 10001254

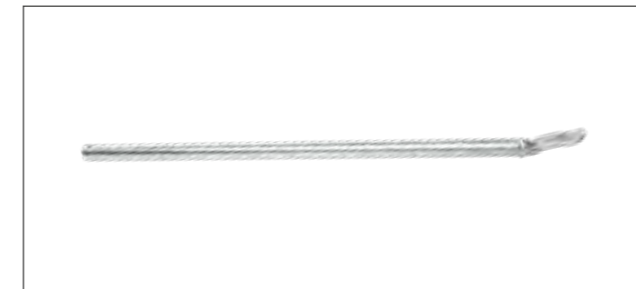

Montierhebel 1100 mm lang
Art. Nr. 47200612



Reifentreiber
Art. Nr. 47200990



Reifen Montagepaste 4 kg
Premium Art. Nr. 47200808



Reifen Montagepaste 5 kg
Premium Art. Nr. 47200811



Reifen Montagepaste BOKA SUPER
MOUNT 5 kg - Art. Nr. 47200805



Reifen Montagepaste BOKA SUPER
MOUNT 10 kg - Art. Nr. 47200806



Reifen Montagepaste 5 kg
Art.-Nr. 47200810



Spezialpinsel für Montagepaste
Nr. 47200816



Talkum Streudose 500 g
Nr. 47200780



Talkum 7 kg Eimer
Nr. 47200782



Wulsthaftmittel 500 g
Art.-Nr. 47200785

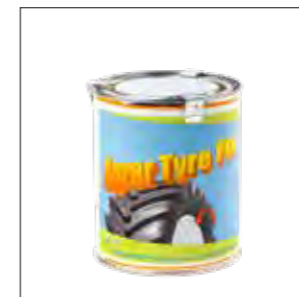

Wulsthaftmittel 1000 g
Art.-Nr. 47200795



Demontagefluid 400 ml
Art.-Nr. 47200788



Fettkreide gelb
Art.-Nr. 47200700



Ventilschrauber Art.-Nr. 10001255



Ventilfänger Art.-Nr. 10001484



Ventilzange Art.-Nr. 47200760



Alles auf einen Blick:

Aufpumphilfe

Artikel-Nr.	Beschreibung
10001483	Aufpumphilfe "BEAD BAZOOKA", 10 l Kesselinhalt, bis 10 bar (PKW, Agrar, Zweirad, LLKW und LKW bis 22.5 Zoll)
47202121	Aufpumphilfe "AUTO BOOSTER", 38 l Kesselinhalt, bis 8 bar(Agrar, LKW und EM ab 22.5 Zoll)

Wuchtmaterial

Artikel-Nr.	Beschreibung
47200786	Auswuchtgranulat 8 Kg Eimer (PKW Anhänger, LLKW und LKW)

Zubehör Reifenmontagegerät

Artikel-Nr.	Beschreibung
60005430	Wulsthalter / Montageklemme - Landwirtschaft, Ersatzteil Reifenmontagegerät SICE
60005431	Wulsthalter / Montageklemme - Forst und EM, Ersatzteil Reifenmontagegerät SICE
10000602	Wulsthalter / Montageklemme - Landwirtschaft, Ersatzteil Reifenmontagegerät NOKIAN
10000603	Wulsthalter / Montageklemme - Forst und EM, Ersatzteil Reifenmontagegerät NOKIAN
10001214	Montagering SICE 8-12100007, Nabenloch 161 mm
10001213	Montagering SICE 8-12300001, Nabenloch 220 mm
10001211	Montagering SICE 8-12100010, Nabenloch 281 mm
10001285	Pneumatischer Wulstabdrucker SICE 2201677, DP 12
10001210	Spezialaufsatz Schonbacken S560 SICE 8-12100156 für Alufelgen
10001287	Spannbereichsverlängerung für Montagemaschine S560, bis 58", 1 Set = 4 Stck.
10001209	Kunststoffplättchen für Schonbacken (12 Stck), Für Aluminium Schonbacken GL
10001208	Kunststoffplättchen für Schonbacken (16 Stck), Für Standard Spannbacken



Aufpumphilfe BEAD BAZOOKA
Art.-Nr. 10001483



Aufpumphilfe AUTO BOOSTER
Art.-Nr. 47202121 - Leichtbau, leichte Handhabung



Wulsthalter / Montageklemme
Landwirtschaft - Art.-Nr. 60005430



Wulsthalter / Montageklemme
Forst / EM - Art.-Nr. 60005431



Wulsthalter / Montageklemme
Landwirtschaft - Art.-Nr. 10000602



Wulsthalter / Montageklemme
Forst / EM - Art.-Nr. 10000603



Auswuchtgranulat 8 kg
Art.-Nr. 47200786



Montagering SICE
Art.-Nr. 100001211-10001214



Pneumatischer Wulstabdrucker
Art.-Nr. 10001285



Spezialaufsatz Schonbacken
Art.-Nr. 10001210



Spannbereichsverlängerung
für Montagemaschine S560
Art.-Nr. 10001287



Kunststoffplättchen
Schonbacken
für Aluminium Schonbacken
Art.-Nr. 10001209



Kunststoffplättchen
Schonbacken
für Standard Spannbacken
Art.-Nr. 10001208



Starterset Radmontage Art.-Nr. 47201200

Preise und Bestände finden Sie unter www.bohnenkamp.com/shop

Alles auf einen Blick:

Montagewerkzeug

Artikel-Nr.	Beschreibung	Menge Starterset [Stück]
47200816	Spezialpinsel für Montagepaste	1
10001255	Ventilschrauber für alle Ventileinsätze	1
47200760	Ventilzange für Gummiventile	1
10001484*	Ventilfänger für Schlauchmontage	1



Schmiermittel

Artikel-Nr.	Beschreibung	Menge Starterset [Stück]
47200805	Reifenmontagepaste 5.0 kg (Agrar, LKW, PKW)	1
47200788	Demontagefluid 400 ml	4
47200780	Talkum 500 g	9

Ventile

Artikel-Nr.	Bezeichnung Ventil	Ausführung	Form	Länge [mm]	für Ventilloch Ø [mm]	max. Luftdruck [bar]	Verpackungseinheit [Stück]	Menge Starterset [Stück]
47201038*	Ventil TR 618 zum Schrauben (Agrar)	Wasserfüllventil	gerade	50	15.7	10.5	4	60
47201039	Ventil TR 618 Snap In (Agrar)	Wasserfüllventil	gerade	55	15.7	4.5	6	50
47201035	Ventil 32 MS / TR 575 (LKW)	Metallventil	gerade	33	15.7	14.0	5	20
47201040	Ventil 41 MS (LKW)	Metallventil	gerade	41	9.7	14.0	10	20
47201050	Ventil 70 MS (LKW)	Metallventil	27° Winkel	70	9.7	14.0	10	20



Starterset 47201200 bestehend aus:



Spezialpinsel für Montagepaste



Ventilschrauber



Ventilzange



Ventilfänger



Reifen Montagepaste 5 kg



Demontagefluid 400 ml



Talkum 500 g

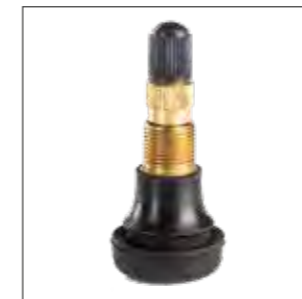

Ventil TR 618 (Snap In, Agrar)



Ventil TR 618 (Schraubventil, Agrar)



Ventil 32 MS / TR 575 (LKW)



Ventil 41 MS (LKW)



Ventil 70 MS (LKW)

Die Originalgrößen der Ventile sind auf den Seiten 20/21 ersichtlich !



Alles auf einen Blick:

Dichtmittel

Artikel-Nr.	Beschreibung
60004010	Reifendichtmittel 1 L Flasche Linseal
10001386	Reifendichtmittel 1 L Flasche
60004015	Reifendichtmittel 25 L Kanister
60004025	Pumpe für Reifendichtmittel Kanister 25 L

Frostschutz

Artikel-Nr.	Beschreibung
49204510	Magnesium-Chlorid 25 Kg Sack - Frostschutz bei Wasserfüllung
10001288 *	Hanauer Maus - Wasserfüll- und Entleerarmatur



Befülleinrichtungen und Anschlüsse

Artikel-Nr.	Beschreibung
47200770	Entlüftungsnippel für Gewinde VG8 - Schnellentlüftung auch bei Wasserfüllung
47200960	Hebelstecknippel für Ventilgewinde VG8 für 6 mm Schlauchanschluss (PKW, Agrar, Zweirad, LLKW und LKW)
47200970	Hebelstecknippel für Ventilgewinde VG8 für 8 mm Schlauchanschluss (PKW, Agrar, Zweirad, LLKW und LKW)
47202126	Pumpautomat "ACCURA D12" mit 7.5 m Schlauch und Hebelstecker, bis 10 bar
10001499 *	Handreifenfüllmesser 0-12 BAR mit Momentstecknippel, geeicht



Radhebewechselwagen

Artikel-Nr.	Beschreibung
60005507	Radhebe- und Wechselwagen, AC WT1500NT, 1.500 kg, mit mech. Raddrehfunktion

Rundlaufprüfung

Artikel-Nr.	Beschreibung
47202130	Rundlaufprüfvorrichtung "Standard" inkl. Stativ und Messuhr (Agrar, EM und Industrie)

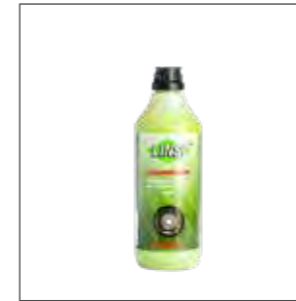

Reifendichtmittel 1 l
Art.-Nr. 60004010 / 10001386



Reifendichtmittel 25 l
Art.-Nr. 60004015



Pumpe für Reifendichtmittel
Art.-Nr. 60004025



Magnesiumchlorid 25 kg Sack
Art.-Nr. 49204510



Hanauer Maus
Art.-Nr. 10001288

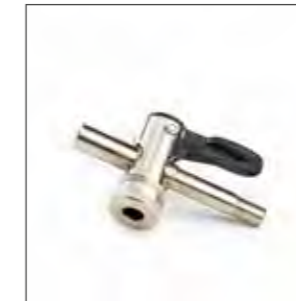

Entlüftungsnippel
Art.-Nr. 47200770



Hebelstecknippel
Art.-Nr. 47200960



Hebelstecknippel
Art.-Nr. 47200970



Radhebe- und Wechselwagen - Art.-Nr. 60005507



Rundlaufprüfvorrichtung
Standard - Art.-Nr. 47202130



Handreifenfüllmesser
Art.-Nr. 10001499



Pumpautomat ACCURA D12
Art.-Nr. 47202126



Alles auf einen Blick:

Schlauchflicken

Artikel-Nr.	Bezeichnung	Größe [mm]	Form	Verpackungseinheit [Stück]
10001465	Schlauchflicken Nr. 1	35	rund	100
10001466	Schlauchflicken Nr. 2	45	rund	60
10001467	Schlauchflicken Nr. 3	55	rund	44
10001468	Schlauchflicken Nr. 4	75	rund	32
10001469	Schlauchflicken Nr. 5	95	rund	25
10001470	Schlauchflicken Nr. 6	116	rund	10

Artikel-Nr.	Bezeichnung	Inhalt
47200380	Schlauchflickensortiment	32x Schlauchflicken, 2x Deckenpflaster, Werkzeug, 6x Lösungsmittel, 1 Markierungsstift

Diagonal-Pflaster

Artikel-Nr.	Bezeichnung	Größe [mm]	Form	Verpackungseinheit [Stück]
47200020	Diagonal-Pflaster	83	rund	10
47200032	Diagonal-Pflaster	100	Kreuz	10
47200045	Diagonal-Pflaster	140	Kreuz	10
47200050	Diagonal-Pflaster	165	Kreuz	10
47200060	Diagonal-Pflaster	235	Kreuz	5
47200070	Diagonal-Pflaster	300	Kreuz	5
47200080	Diagonal-Pflaster	343	Kreuz	5
47200090	Diagonal-Pflaster	394	Kreuz	3
47200100	Diagonal-Pflaster	430	Kreuz	3

Radial-Pflaster

Artikel-Nr.	Bezeichnung	Größe [mm]	Form	Anzahl Lagen	Verpackungseinheit [Stück]
47201601	Radial-Pflaster 110 TL	70 X 50	Rechteck	1	20
47201611	Radial-Pflaster 116 TL	105 X 60	Rechteck	1	10
47201631	Radial-Pflaster 120 TL	120 X 115	Rechteck	3	10
47201635	Radial-Pflaster 140 TL	190 X 100	Rechteck	3	10
47201641	Radial-Pflaster 180 TL	205 X 140	Rechteck	2	5
47201651	Radial-Pflaster 182 TL	270 X 190	Rechteck	2	5
47201655	Radial-Pflaster 184 TL	285 X 215	Rechteck	3	5
47201657	Radial-Pflaster 186 TL	340 X 245	Rechteck	3	5



Schlauchflicken



Schlauchflickensortiment Art.-Nr. 47200380



Diagonal-Pflaster



Radial-Pflaster



Alles auf einen Blick:

Reparaturkörper

Artikel-Nr.	Bezeichnung	Durchmesser [mm]	Verpackungseinheit [Stück]
47200350	Reparaturkörper / Reparaturpilz	6 mm, mit Führungsdraht	25
47200355	Reparaturkörper / Reparaturpilz	8 mm, mit Führungsdraht	25
47200360	Reparaturkörper / Reparaturpilz	10 mm, mit Führungsdraht	10
47200365	Reparaturkörper / Reparaturpilz	13 mm, mit Führungsdraht	6

Artikel-Nr.	Bezeichnung	Inhalt
47200370	Schnellreparaturkörper Set (LKW, AS, EM)	25 x Reparaturkörper, 1 x Messer, 1 x Rauhahle, 1 x Einführhale, 1 x Gleitmittel

Vulkanisiermittel

Artikel-Nr.	Bezeichnung	Gebinde
47200409	Innerliner Versiegelung Abdichtung von Reparaturkanten zwischen Pflaster und Innerliner	390 ml Dose inkl. Pinsel
47200410	Vulkanisierflüssigkeit für Schlauchflecken/Reparaturpilze	20 ml Tube
47200415	Vulkanisierflüssigkeit für Schlauchflecken/Reparaturpilze	235 ml Dose inkl. Pinsel
10001471	Vulkanisierflüssigkeit für Schlauchflecken/Reparaturpilze	945 ml Dose inkl. Pinsel
47200420	Spezial Cement blau, für Radial- und Diagonalpflaster	235 ml Dose inkl. Pinsel
47200425	Chemischer Aufrauer / Reiniger für Schläuche und Innerliner	500 ml Spraydose
47200435	Werkzeug- und Pinselreiniger, lösemittelhaltig, zum Reinigen und Entfetten	1000 ml Dose



Reparaturkörper / Reparaturpilz
Art.-Nr. 47200350



Reparaturkörper / Reparaturpilz
Art.-Nr. 47200355



Reparaturkörper / Reparaturpilz
Art.-Nr. 47200360



Reparaturkörper / Reparaturpilz
Art.-Nr. 47200365



Schnellreparaturkörper Set
Art.-Nr. 47200370



Innerliner Versiegelung
Art.-Nr. 47200409



Vulkanisierflüssigkeit
Art.-Nr. 47200410



Vulkanisierflüssigkeit
Art.-Nr. 47200415



Vulkanisierflüssigkeit
Art.-Nr. 10001471



Spezial Cement
Art.-Nr. 47200420



Chemischer Aufrauer
Art.-Nr. 47200425



Werkzeug- und Pinselreiniger
Art.-Nr. 47200435





Alles auf einen Blick:

Anschlüsse für Reifendruckregelanlage RDA und Zubehör

Artikel-Nr.	Beschreibung
41295006	PTG Airbooster Plus, Reifenfüll- und Entlüftungsset, inkl. Füllschlauch (8 m)
60009011	Aufschraubnippel für RDA incl. Schutzkappe / Viererpack PTG / Airbooster Koffer Plus
60009010	Schnell,Entlüftungsventil / inkl. Schutzkappe und Dichtsatz / zum Aufschrauben *Vierpack* / Airbooster Koffer Standard
44500001	Kugelhahn mit Handhebel, Nylon Dichting für G 1/2" und Verschlusskappe
44500004	Verschraubung
44500005	Ventildurchführung
44500006	Edelstahlmutter für G 1/2"
44500007	Scheibe VA - M20
44500008	Verschlusskappe
44500010	Montagesatz für RDA (Verschraubung, Dichtung, Mutter, Kugelhahn/Verschlusskappe, Dichting)
44500011	Montagesatz für RDA (Verschraubung, Dichtung, Mutter / Verschlusskappe)
44803333	Inbus-Verschlussstopfen G3/8" mit O-Ring / für RDA
44803340	PTG Steckkupplung Adapter für Boka RDA / Airbooster System, 3/8" Außengewinde
44803345	Schutzkappe SK25 / mit Kordel und Schlaufe



PTG Airbooster Plus - Art.-Nr. 41295006



Aufschraubnippel für RDA
Art.-Nr. 60009011



Schnellentlüftungsventil
Art.-Nr. 60009010



Kugelhahn mit Handhebel
Art.-Nr. 44500001



Verschraubung
Art.-Nr. 44500004



Ventildurchführung
Art.-Nr. 44500005



Edelstahlmutter für G 1/2"
Art.-Nr. 44500006

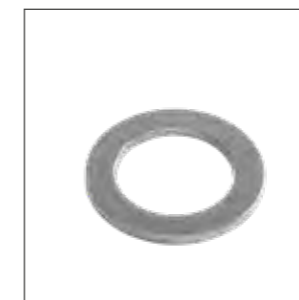

Scheibe VA - M20
Art.-Nr. 44500007



Verschlusskappe
Art.-Nr. 44500008



Inbus-Verschlussstopfen
Art.-Nr. 44803333

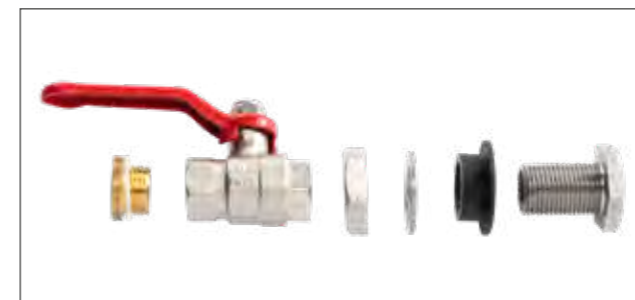

Montagesatz für RDA
Art.-Nr. 44500010

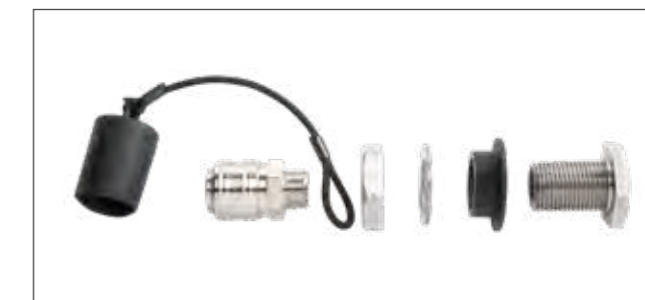

Montagesatz für RDA
Art.-Nr. 44500011



PTG Steckkupplung
Art.-Nr. 44803340



Schutzkappe SK25
Art.-Nr. 44803345



Alles auf einen Blick:

Radmuttern

Artikel-Nr.	Beschreibung	Gewinde	Schlüsselweite [mm]	Höhe [mm]	Oberfläche	Verpackungseinheit [Stück]
40501409	Radmutter	M24 x 1.5	36	33	verzinkt	100
40481140	Flachbundmutter	M18 x 1.5	24	18	schwarz	50
40481120	Flachbundmutter	M14 x 1.5	19	15	schwarz	100
40481300	Flachbundmutter mit Druckteller	M18 x 1.5	27	25	schwarz	20
40481150	Flachbundmutter	M20 x 1.5	27	20	schwarz	100
40481310	Flachbundmutter mit Druckteller	M20x 1.5	30	26	schwarz	20
40481170	Flachbundmutter	M22 x 1.5	30	22	schwarz	50
40481315	Flachbundmutter mit Druckteller	M22 x 1.5	32	26	geometisiert	50
40501407	Mutter	M18 x 1.5	24	18	verzinkt	25
40501405	Mutter	M20 x 1.5	30	20	verzinkt	20
40501408	Mutter	M22 x 1.5	30	22	verzinkt	50
40481030	Kugelbundmutter	M14 x 1.5	19	20	verzinkt	50
40481050	Kugelbundmutter	M18 x 1.5	24	25	geometisiert	50
40481055	Kugelbundmutter	M18 x 1.5	24	25	chromatiert	25
40481059	Kugelbundmutter	M20 x 1.5	27	27	schwarz	25

Limesringe

Artikel-Nr.	Beschreibung	Innen/Außen Ø [mm]	Höhe [mm]	Oberfläche	Verpackungseinheit [Stück]
40481730	Limesring für M18 Bolzen	18.5/29	8	unbehandelt	100
40481740	Limesring für M20 Bolzen	20.5/34	8	unbehandelt	100
40481750	Limesring für M22 Bolzen	22.5/34	8	unbehandelt	100
40481761	Limesring für M18 Bolzen	18.5/29	7	verzinkt	100
40481762	Limesring für M22 Bolzen	22.5/34	8	verzinkt	100



Radmutter
Art.-Nr. 40501409



Flachbundmutter
Art.-Nr. 40481140



Flachbundmutter
Art.-Nr. 40481120



Flachbundmutter mit Druckteller
Art.-Nr. 40481300



Flachbundmutter
Art.-Nr. 40481150



Flachbundmutter mit Druckteller
Art.-Nr. 40481310



Flachbundmutter
Art.-Nr. 40481170



Flachbundmutter mit Druckteller
Art.-Nr. 40481315



Mutter
Art.-Nr. 40501407



Mutter
Art.-Nr. 40501405



Mutter
Art.-Nr. 40501408



Kugelbundmutter
Art.-Nr. 40481030



Kugelbundmutter
Art.-Nr. 40481050



Kugelbundmutter
Art.-Nr. 40481059



Limesring unbehandelt
Art.-Nr. 40481730



Limesring verzinkt
Art.-Nr. 40481761



Alles auf einen Blick:

Zentrierringe

Artikel-Nr.	Beschreibung	Innen/Außen Ø [mm]	Höhe [mm]	Oberfläche	Verpackungseinheit [Stück]
40481760	Zentrierring für M18 Bolzen	18.5/29	3.4	verzinkt	100
40481800	Zentrierring für M22 Bolzen	16.5/27	5.5	verzinkt	100
40481830	Zentrierring für M20 Bolzen	20.2/31	6	unbehandelt	100
40481835	Zentrierring für M22 Bolzen	22.2/32	5.5	unbehandelt	100

Reduzierring

Artikel-Nr.	Beschreibung	Innen/Außen Ø [mm]	Höhe [mm]	Oberfläche	Verpackungseinheit [Stück]
40481860	Reduzierring für M18 Bolzen	18.5/31	8	verzinkt	20

Kunststoffkappen für Radmuttern

Artikel-Nr.	Beschreibung	Innen/Außen Ø [mm]	Höhe [mm]	Schlüsselweite [mm]	Verpackungseinheit [Stück]
40481340	Radmutterkappe	55	38	32/33	20
40481933	Radmutterkappe	55	45	32	20



Zentrierring
Art.-Nr. 40481760



Zentrierring
Art.-Nr. 40481800



Zentrierring
Art.-Nr. 40481830



Zentrierring
Art.-Nr. 40481835



Reduzierring
Art.-Nr. 40481860



Radmutterkappe
Art.-Nr. 40481340



Radmutterkappe
Art.-Nr. 40481933





Alles auf einen Blick:

Zubehör Alufelgen LKW

Artikel-Nr.	Beschreibung	Gewinde	Schlüsselweite [mm]	Innen/Außen Ø [mm]	Höhe [mm]	Oberfläche	Verpackungseinheit [Stück]
40481330	Radmutter, kurze Führung	M22 x 1,5	32	30.5/53	27/34	geometisiert	20
40481335	Radmutter, lange Führung	M22 x 1,5	32	30.5/53	27/62	geometisiert	20
40481942	Radmutter, lange Führung	M22 x 1,5	32	30.5/50	26/46	geometisiert	50
40481943	Radmutter, kurze Führung	M18 x 1,5	27	25.0/42	25/35	geometisiert	100
40481944	Radmutter, lange Führung	M18 x 1,5	27	25.0/42	25/52	geometisiert	20
40481945	Radmutter, kurze Führung	M20 x 1,5	30	28.5/52	30/39	geometisiert	100
40481946	Radmutter, lange Führung	M20 x 1,5	30	28.5/52	27/62	geometisiert	20
40481949	Radmutter, kurze Führung, Scania	7/8" 11 BSF	32	30.5/53	27/39	geometisiert	100
40481950	Radmutter, lange Führung, Scania	7/8" 11 BSF	32	30.5/53	27/62	geometisiert	50

Zubehör Alufelgen PKW Anhänger

Artikel-Nr.	Beschreibung	Gewinde	Schlüsselweite [mm]	Länge [mm]
39899400	Radschraube, Kegelbund	M12 x 1.5	17	28



Radmutter
Art.-Nr. 40481330



Radmutter
Art.-Nr. 40481335



Radmutter
Art.-Nr. 40481942



Radmutter
Art.-Nr. 40481943



Radmutter
Art.-Nr. 40481944



Radmutter
Art.-Nr. 40481945



Radmutter
Art.-Nr. 40481946



Radmutter
Art.-Nr. 40481949



Radmutter
Art.-Nr. 40481950



Radschraube
Art.-Nr. 39899400



Alles auf einen Blick:



Riffelradbolzen

Artikel-Nr.	Referenznummer ADR	Gewinde	Maß H [mm]	Maß I [mm]	Maß F [mm]	Maß L [mm]	Maß K [mm]	Ausführung
40501700	903C12 / 57112B1	M12 x 1,5	7,0	13,5	36	40	16	A
40501720	903C14 / 57114B1	M14 x 1,5	9,0	15,5	41	45	18	A
40501730	903C16 / 57116B1	M16 x 1,5	10,5	17,0	45	50	20	A
40501740	903C18 / 57118B1	M18 x 1,5	11,0	19,5	49	54	27	A
40501741	57118B10 (geomet)	M18 x 1,5	11,0	19,5	49	54	27	A
40501760	57118B2 / 903C16/01	M18 x 1,5	11,0	19,5	49	54	27	A
40501765	57118B15	M18 x 1,5	13,0	21,5	49	55	30	A
40501770	903C18L / 57118B3	M18 x 1,5	13,0	19,5	60	65	27	A
40501771	57118B11 (geomet)	M18 x 1,5	13,0	19,5	60	65	27	A
40501780	903C18L1 / 57118B4	M18 x 1,5	24,0	19,5	61	67	30	B
40501790	903C18L2 / 57118B5	M18 x 1,5	24,0	19,5	75	81	30	B
40501800	903C20 / 57120B1	M20 x 1,5	13,0	19,5	59	65	30	A
40501820	903C20L1 / 57120B4	M20 x 1,5	27,0	21,5	74	80	30	B
40501830	903C20L02 / 57120B5	M20 x 1,5	27,0	21,5	87	93	30	B
40501840	903C22 / 57122B2	M22 x 1,5	14,0	24,1	71	77	33	A
40501825	57122B15	M22 x 1,5	31,0	24,1	80	89	32,4	B
40501860	57122B16, ersetzt (57122B4)	M22 x 1,5	29,0	24,1	93	102	33	B
40501880	57122B1	M22 x 1,5	14,0	24,1	84	90	33	A
40501862	57124B6	M24 x 1,5	47,0	25,0	123	133	35	B



Riffelradbolzen für Laufachsenn - Ausführung A



Riffelradbolzen für Bremsachsen - Ausführung B

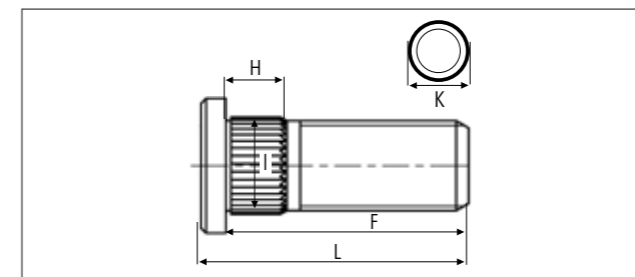

Ausführung A

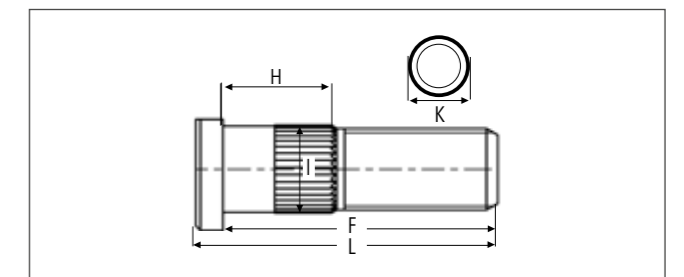

Ausführung B

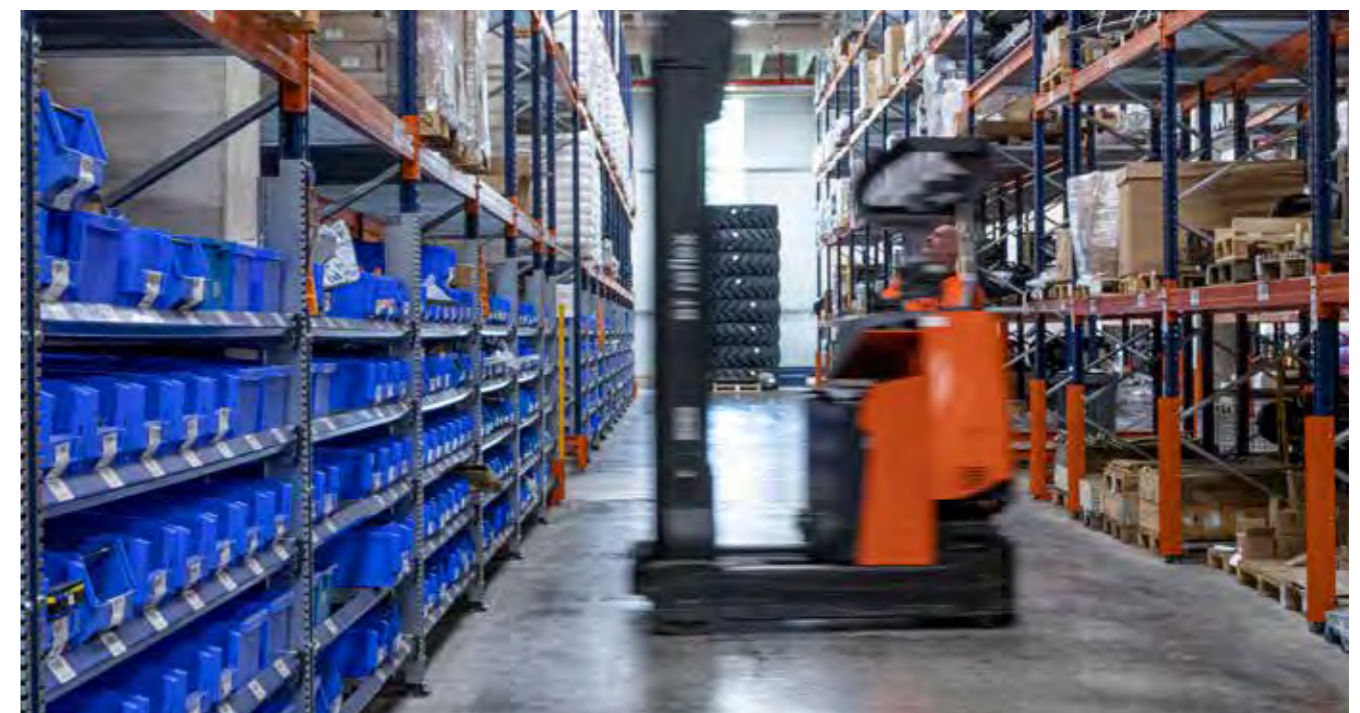



SICE Montagemaschine S 60

Art.-Nr. 60005350

Die neue, vollkommen hydraulisch gesteuerte Reifenmontiermaschine!

- geeignet für Reifenaußendurchmesser bis 3.000 mm und einer Radbreite bis 1.800 mm
- bis 3.000 kg Radgewicht



Die größte Montagemaschine für schwerste Arbeiten

- alle Bewegungen voll hydraulisch
- die größte Montiermaschine
- stabil und robust

SICE Montagemaschine S 560

Art.-Nr. 60005320

Der Topseller für alle Größen der Forst- und Landwirtschaft!

- geeignet für Reifenaußendurchmesser bis 2.600 mm und einer Radbreite bis 1.500 mm
- bis 1.700 kg Radgewicht



SAFETY FIRST!

Sicherheit für alle Mitarbeiter beim Reifenpumpen mit einem Pumpkäfig!



Ich berate Sie gerne zum Thema Montagemaschinen und Pumpkäfige.



Oliver Wellmann

Telefon: 0 541 121 63-134
oliver.wellmann@bohnenkamp.de



Bohnenkamp AG, Osnabrück Tel.: +49 541 12163-0
Bohnenkamp Austria GesmbH Tel.: +43 7221 72411-0
Bohnenkamp Suisse AG Tel.: +41 61 981 68 90

Vor Ort und international für Sie da.
Die Bohnenkamp Unternehmensgruppe



23.0014 Irrtümer vorbehalten



MONTAGEZUBEHÖR

Bohnenkamp
Moving Professionals

www.bohnenkamp.com